



INVENTARIO CENTRO DIA Y RESIDENCIA

AYUNTAMIENTO DE TORREORGAZ

Inventario con enumeración y fotos descriptivas de cada elemento

CONTENIDO

INVENTARIO CON ENUMERACIÓN.....	2
FOTOGRAFÍAS DESCRIPTIVAS	10
COCINA.	10
MENAJE COCINA.....	20
OTRO MATERIAL EN COCINA.	22
RECEPCIÓN CENTRO DE DÍA.....	24
COMEDOR CENTRO DE DÍA.....	26
SALÓN CENTRO DE DÍA.....	29
SALA DE CURA CENTRO DE DÍA.....	36
SALA DE REHABILITACIÓN CENTRO DE DÍA.....	39
PASILLO CENTRO DE DÍA.....	41
BAÑO CENTRO DE DÍA.....	42
BAÑO MINUSVALIDOS CENTRO DE DÍA.....	¡Error! Marcador no definido.
CUARTO DE ROPA CENTRO DE DÍA.....	45
HABITACIONES RESIDENCIA DE MAYORES.....	46
BAÑOS RESIDENCIA DE MAYORES.....	51
SALA DE ESTAR RESIDENCIA DE MAYORES.....	53
VARIOS RESIDENCIA DE MAYORES.....	55

INVENTARIO CON ENUMERACIÓN

COCINA:

- 1) 3 Mesas de acero.
- 2) 1 Mesa de granito.
- 3) 1 Lavo manos.
- 4) 1 Fregadero.
- 5) 4 Estanterías.
- 6) 1 Carro Camarero.
- 7) 1 Frigorífico Industrial.
- 8) 1 Cocina Industrial de gas con 3 fogones.
- 9) 1 Horno.
- 10) 1 Plancha de Gas.
- 11) 2 Freidoras.
- 12) 1 Corta fiambre.
- 13) 2 Batidoras.
- 14) 1 Cafetera.
- 15) 1 Tostador.
- 16) 1 Microondas.
- 17) 1 Arcón Congelador.
- 18) 1 Exprimidor.
- 19) 1 Placa de Inducción Portátil.
- 20) 1 Reloj.

MENAJE COCINA:

- 21) 1 Olla Exprés Industrial.
- 22) 2 Ollas Exprés.
- 23) 10 Cacerolas (distintas medidas).
- 24) 8 Sartenes (distintas medidas).
- 25) 4 Jarras de Cristal.

- 26) 2 Bol para Aceite.
- 27) 2 Bol de Cerámica
- 28) 12 Vasos de Cristal para agua.
- 29) 2 Cazos.
- 30) 2 Pinzas de hielo.
- 31) 1 Pinza de Plástico.
- 32) 2 Tijeras.
- 33) 2 Peladores de patatas.
- 34) 1 Rayador Multifunción.
- 35) 2 Espumaderas de Plástico.
- 36) 3 Cucharas de Plástico.
- 37) 2 Espumaderas.
- 38) 2 Cucharones.
- 39) 4 Moldes de Bizcocho.
- 40) 4 Cestos de pan.
- 41) 3 Moldes de Acero.
- 42) 1 Porta Rollo.
- 43) 3 Varillas de Batir.
- 44) 7 Moldes de Acero (flan).
- 45) 1 Cubitera.
- 46) 3 Bandejas de Horno.
- 47) 2 Bandejas de Camarero.
- 48) 2 Coladores Chinos.
- 49) 2 Escurridores.
- 50) 2 Coladores.
- 51) 4 Cuchillos de Cocina.
- 52) 50 Platos Hondos.
- 53) 18 Platos Llanos.
- 54) 45 Platos de Postre.
- 55) 12 Tazones de Cerámica.
- 56) 5 Cuencos de barro.
- 57) 5 Tablas de Cortar.
- 58) 2 Morteros.

- 59) 33 Tenedores.
- 60) 84 Cucharas.
- 61) 20 Cucharas de postre.
- 62) 32 Juego de café.
- 63) 69 Cuchillos.
- 64) 11 Copas de Cristal.
- 65) 1 Jarra de Acero inoxidable.
- 66) 2 Saleros.

OTRO MATERIAL EN COCINA:

- 67) 1 Botiquín.
- 68) 2 Mosquiteras.
- 69) 1 Mata insectos (luz).
- 70) 1 Dispensador de Jabón.
- 71) 1 Porta rollo de cocina.
- 72) 1 Cubo de basura.

MATERIAL EN CENTRO DE DÍA:

RECEPCIÓN CENTRO DE DÍA:

- 73) 4 Taquillas.
- 74) 2 Percheros.
- 75) 1 Teléfono.

COMEDOR CENTRO DE DÍA:

- 76)** 4 Mesas cuadradas.
- 77)** 24 Sillas Sky.
- 78)** 1 Mueble Auxiliar.
- 79)** 1 Televisión.
- 80)** 2 Percheros.
- 81)** 3 Cuadros.
- 82)** 1 Panel de Corcho.

SALÓN CENTRO DE DÍA:

- 83)** 2 Mesas Redondas.
- 84)** 8 Sillas de Tela.
- 85)** 8 Sillones.
- 86)** 1 Armario.
- 87)** 1 Mueble Auxiliar.
- 88)** 1 Televisión.
- 89)** 1 Perchero.
- 90)** 3 Cuadros.
- 91)** 1 Panel de corcho.
- 92)** 2 Radiadores.
- 93)** 3 Cubre mesas.
- 94)** 1 Mantel.
- 95)** 1 Radio.
- 96)** 20 Juegos de Mesa.
- 97)** 1 Pizarra.

SALA DE CURA CENTRO DE DÍA:

- 98)** 2 Sillas de ordenador.
- 99)** 1 Mesa de ordenador.
- 100)** 1 Ordenador.
- 101)** 1 Impresora.
- 102)** 2 Armarios.
- 103)** 1 Fregona.
- 104)** 1 Cubo.
- 105)** 1 Cepillo.
- 106)** 1 Cogedor.
- 107)** 14 Toallas.
- 108)** 2 Juegos de Sábanas.
- 109)** 1 Medidor de Glucemia.
- 110)** 1 Esfigmomanómetro.
- 111)** 1 Endoscopio.
- 112)** 1 Camilla de cura.
- 113)** 2 Cobertores.
- 114)** 1 Conejo.

SALA DE REHABILITACIÓN CENTRO DE DÍA:

- 115)** 2 Sillas de rueda.
- 116)** 2 Andadores.
- 117)** 1 Grúa.
- 118)** 1 Cama.
- 119)** 7 Pelotas.
- 120)** 5 Aros.
- 121)** 6 Barras.
- 122)** 1 Paracaídas.
- 123)** 2 Mosquiteras.

PASILLO CENTRO DE DÍA:

- 124)** 2 Macetas.
- 125)** 19 Cuadros.

BAÑO CENTRO DE DÍA:

- 126)** 1 Mueble Auxiliar.
- 127)** 3 Palanganas.
- 128)** 4 Inodoros.
- 129)** 3 Inodoros de pie.
- 130)** 5 Lavabos con grifo.
- 131)** 2 Espejos.
- 132)** 4 Colgadores de Toalla.
- 133)** 9 Barras de apoyo.
- 134)** 4 Escobillas.
- 135)** 2 Papeleras.
- 136)** 3 Dispensadores de Jabón.
- 137)** 2 Porta rollo.
- 138)** 3 Cuelga rollos.
- 139)** 1 Alzador de Baño.
- 140)** 1 Ducha.

CUARTO DE ROPA CENTRO DE DÍA:

- 141)** 1 Carro Lavandería.
- 142)** 1 Termo.

HABITACIONES RESIDENCIA DE MAYORES:

- 143)** 6 Camas Articuladas completas con ruedas.
- 144)** 6 Somier Articulados 4 planos Eléctricos.
- 145)** 6 Pieceros.
- 146)** 6 Cabeceros.
- 147)** 6 Carros elevador eléctrico.
- 148)** 5 Camas Articuladas Completas con ruedas.
- 149)** 5 Somier Articulados 4 Planos Eléctricos.
- 150)** 5 Pieceros.
- 151)** 5 Cabeceros.
- 152)** 6 Juegos de Barandillas escamoteables.
- 153)** 11 Colchones HR con funda impermeable.
- 154)** 11 Almohadas 90 con funda.
- 155)** 2 Colchones Antiescaras hinchables con Bomba.
- 156)** 11 Fundas de colchón de 90.
- 157)** 11 Empapador de cama 980x880.
- 158)** 11 Mesita de noche melanina cajón puerta.
- 159)** 2 Mesitas Auxiliares de cama.
- 160)** 11 Armarios dormitorio con 2 cajones y dos.
- 161)** 11 Sillón con brazos de madera tapiz de polipiel.
- 162)** 6 Perchas Madera Habitación de pared.
- 163)** 6 Cortina Stor enrollable Miami 185x160.
- 164)** 11 Juego de sábanas de 190x190.
- 165)** 11 Colcha de verano cubre cama.
- 166)** 11 Manta de invierno.

BAÑOS RESIDENCIA DE MAYORES:

- 167)** 5 Repisas Toallero Acero Inoxidable.
- 168)** 5 Barras de Acero Inoxidable Toallero.

- 169)** 10 Perchas de baño acero inoxidable.
- 170)** 5 Papelera pedal acero inoxidable 12L.
- 171)** 11 Toallas de ducha.
- 172)** 11 Toallas de Lavabo.

SALA DE ESTAR RESIDENCIA DE MAYORES:

- 173)** 11 Sillones orejeros tapizados en polipiel.
- 174)** 2 Mesas madera redonda de 90.
- 175)** 1 Sofá tapizado polipiel de 3 plazas.
- 176)** 1 Televisor de 50 LED con soporte pared.
- 177)** 3 Cortinas Stor enrollable MIAMI 185x160.
- 178)** 1 Armario Estantería de 4 Estantes MELAMIN.

VARIOS:

- 179)** 7 Rótulos Señalizadores.
- 180)** 1 Grúa Eléctrica Mixta.
- 181)** 1 Silla de Baño con Respaldo.
- 182)** 8 Silla con Brazos Aluminio para el patio.
- 183)** 2 Mesas aluminio 80x80 para el patio.

FOTOGRAFIAS DESCRIPTIVAS

COCINA.

1) 3 Mesas de acero.



2) 1 Mesa de granito.



3) 1 Lavo manos.



4) 1 Fregadero.



5) 4 Estanterías.



6) 1 Carro Camarero



7) 1 Frigorífico Industrial



8) 1 Cocina Industrial de gas con 3 fogones.



9) 1 Horno



10) 1 Plancha de Gas.



11) 2 Freidoras.



12) 1 Corta fiambre.



13) 2 Batidoras.



14) 1 Cafetera.



15) 1 Tostador.



16) 1 Microondas.



17) 1 Arcón Congelador.



18) 1 Exprimidor.



19) 1 Placa de Inducción Portátil.



20) 1 Reloj.



MENAJE COCINA.

- 21) 1 Olla Exprés Industrial.
- 22) 2 Ollas Exprés.
- 23) 10 Cacerolas.
- 24) 8 Sartenes.
- 25) 4 Jarras de Cristal.
- 26) 2 Bol para Aceite.
- 27) 2 Bol de Cerámica
- 28) 12 Vasos de Cristal.
- 29) 2 Cazos.
- 30) 2 Pinzas de hielo.
- 31) 1 Pinza de Plástico.
- 32) 2 Tijeras.
- 33) 2 Peladores de patatas.
- 34) 1 Rayador Multifunción.
- 35) 2 Espumaderas de Plástico.
- 36) 3 Cucharas de Plástico.
- 37) 2 Espumaderas.
- 38) 2 Cucharones.
- 39) 4 Moldes de Bizcocho.
- 40) 4 Cestos de pan.
- 41) 3 Moldes de Acero.
- 42) 1 Porta Rollo.
- 43) 3 Varillas de Batir.
- 44) 7 Moldes de Acero (flan).
- 45) 1 Cubitera.
- 46) 3 Bandejas de Horno.
- 47) 2 Bandejas de Camarero.
- 48) 2 Coladores Chinos.
- 49) 2 Ecurridores.
- 50) 2 Coladores.
- 51) 4 Cuchillos de Cocina.



- 52) 50 Platos Hondos.
- 53) 18 Platos Llanos.
- 54) 45 Platos de Postre.
- 55) 12 Tazones de Cerámica.
- 56) 5 Cuencos de barro.
- 57) 5 Tablas de Cortar.
- 58) 2 Morteros.
- 59) 33 Tenedores.
- 60) 84 Cucharas.
- 61) 20 Cucharas de postre.
- 62) 32 Juego de café.
- 63) 69 Cuchillos.
- 64) 11 Copas de Cristal.
- 65) 1 Jarra de Acero inoxidable.
- 66) 2 Saleros.



OTRO MATERIAL EN COCINA.

67) 1 Botiquín.



68) 2 Mosquiteras.

69) 1 Mata insectos (luz).

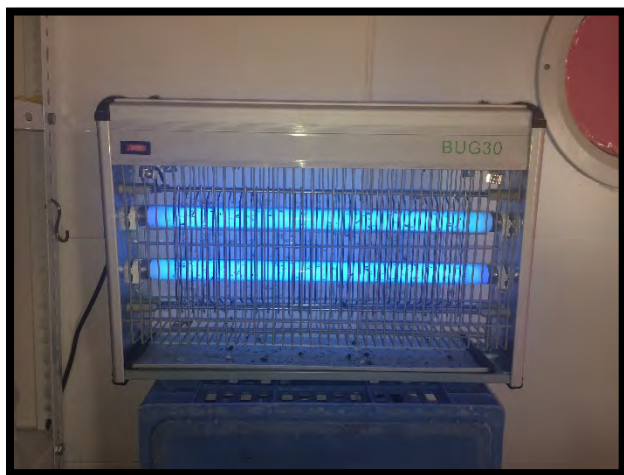

70) 1 Dispensador de Jabón.

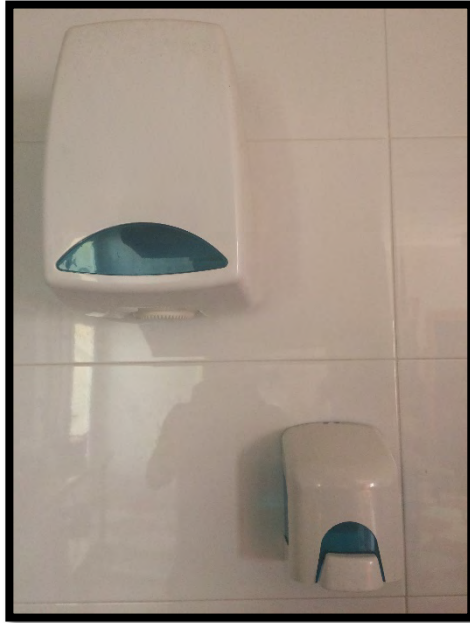

71) 1 Porta rollo de cocina.

72) 1 Cubo de basura.



73) 4 Taquillas.

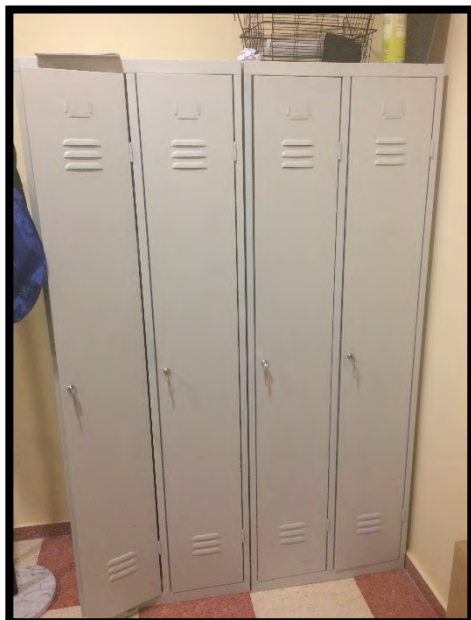

74) 2 Percheros.



75) 1 Teléfono.



COMEDOR CENTRO DE DÍA.

76) 4 Mesas cuadradas.



77) 24 Sillas Sky.



78) 1 Mueble Auxiliar.



79) 1 Televisión.



80) 2 Percheros.

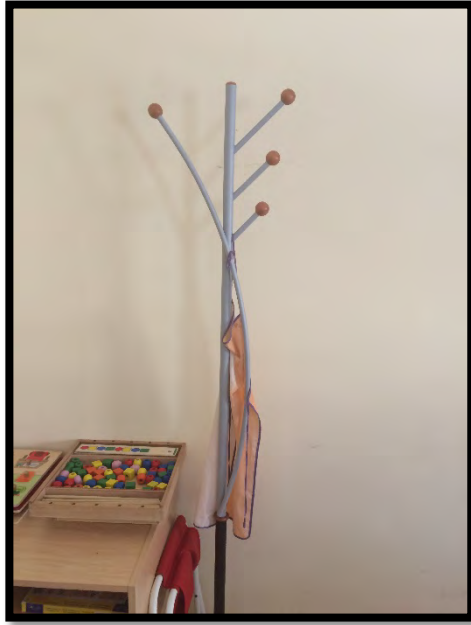

81) 3 Cuadros.

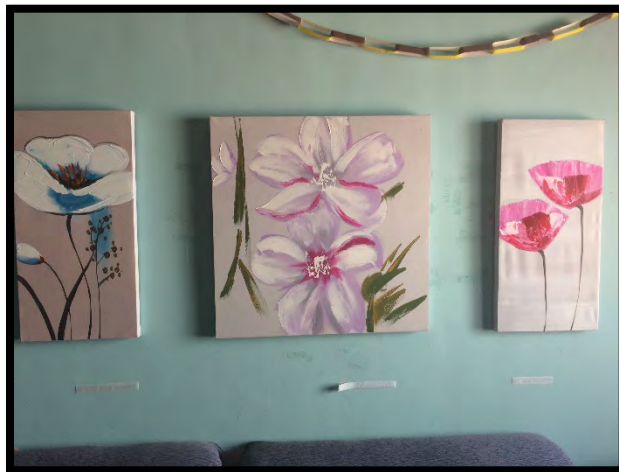

82) 1 Panel de Corcho.



83) 2 Mesas Redondas.



84) 8 Sillas de Tela.



85) 8 Sillones.



86) 1 Armario.



87) 1 Mueble Auxiliar.



88) 1 Televisión.



89) 1 Perchero.

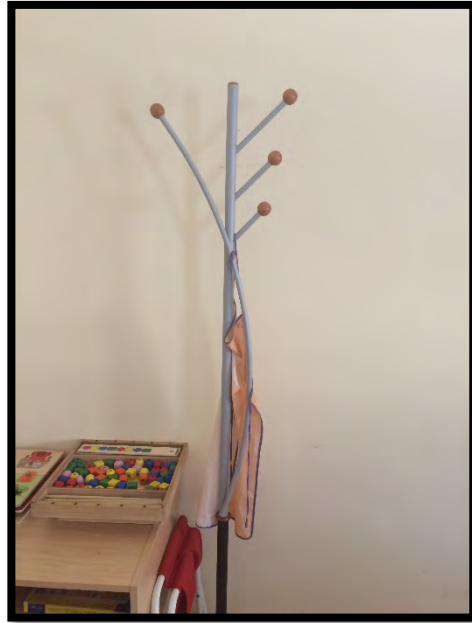

90) 3 Cuadros.

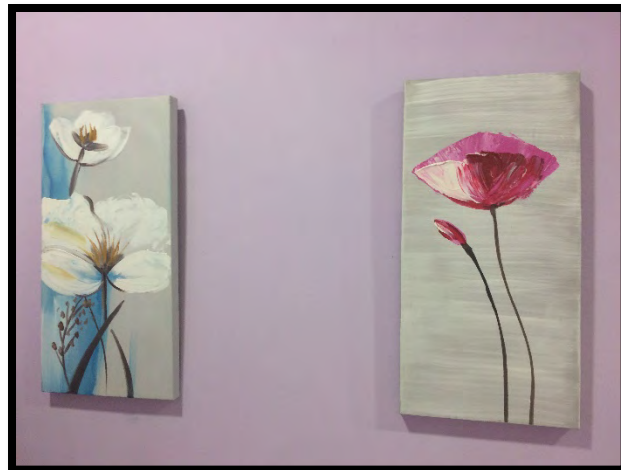

91) 1 Panel de corcho.



92) 2 Radiadores.



93) 3 Cubre mesas.



94) 1 Mantel.



95) 1 Radio.



96) 20 Juegos de Mesa.



97) 1 Pizarra.

SALA DE CURA CENTRO DE DÍA.

- 98)** 2 Sillas de ordenador.
- 99)** 1 Mesa de ordenador.
- 100)** 1 Ordenador.
- 101)** 1 Impresora.

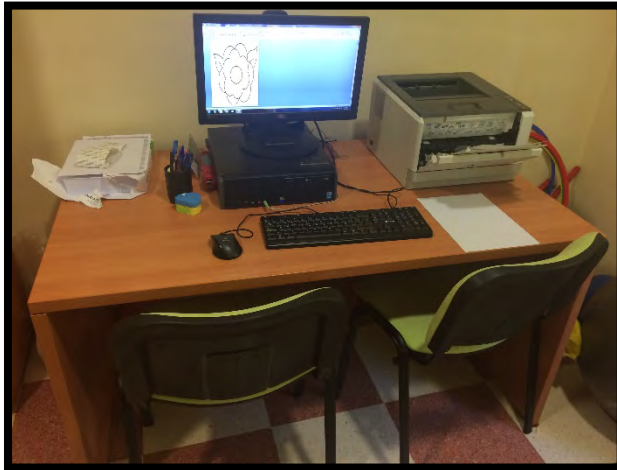

- 102)** 2 Armarios.
- 103)** 1 Fregona.
- 104)** 1 Cubo.
- 105)** 1 Cepillo.
- 106)** 1 Cogedor.



- 107)** 14 Toallas.
- 108)** 2 Juegos de Sábanas.
- 109)** 2 Cobertores.



- 110)** 1 Medidor de Glucemia.



111) 1 Esfigmomanómetro.



112) 1 Camilla de cura.



113) 1 Conejo.



SALA DE REHABILITACIÓN CENTRO DE DÍA.

114) 2 Sillas de rueda.



115) 2 Andadores.



116) 1 Grúa.



117) 1 Cama.



118) 7 Pelotas.

119) 5 Aros.

120) 6 Barras.

121) 1 Paracaídas.

122) 2 Mosquiteras.



123) 2 Macetas.



124) 19 Cuadros.

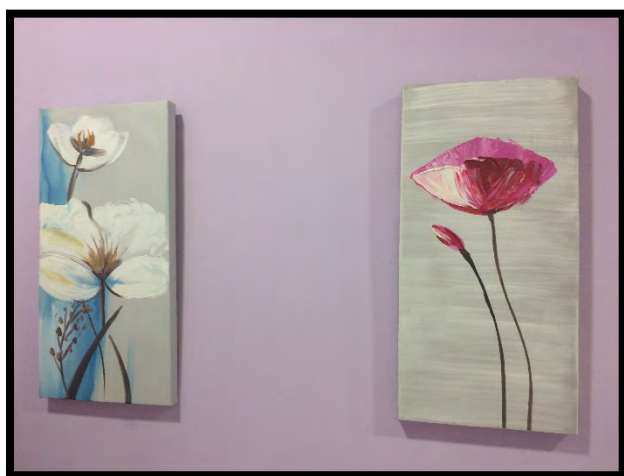

BAÑO CENTRO DE DÍA.

- 125)** 1 Mueble Auxiliar.
- 126)** 3 Palanganas.
- 127)** 4 Inodoros.
- 128)** 3 Inodoros de pie.
- 129)** 5 Lavabos con grifo.
- 130)** 2 Espejos.
- 131)** 4 Colgadores de Toalla.
- 132)** 9 Barras de apoyo.
- 133)** 4 Escobillas.
- 134)** 2 Papeleras.
- 135)** 3 Dispensadores de Jabón.
- 136)** 2 Porta rollo.
- 137)** 3 Cuelga rollos.
- 138)** 1 Alzador de Baño.
- 139)** 1 Ducha.



CUARTO DE ROPA CENTRO DE DÍA.

140) 1 Carro Lavandería.



141) 1 Termo.



HABITACIONES RESIDENCIA DE MAYORES.

- 143)** 6 Camas Articuladas completas con ruedas.
- 144)** 6 Somier Articulados 4 planos Eléctricos.
- 145)** 6 Pieceros.
- 146)** 6 Cabeceros.
- 147)** 6 Carros elevador eléctrico.
- 148)** 6 Juegos de Barandillas escamoteables.
- 149)** 6 Colchones HR con funda imperm y empapador.
- 150)** 6 Almohadas 90 con funda



- 151)** 5 Camas Articuladas Completas con ruedas.
- 152)** 5 Somier Articulados 4 Planos Eléctricos.
- 153)** 5 Pieceros.
- 154)** 5 Cabeceros.
- 155)** 5 Colchones HR con funda imperm,y empapador.
- 156)** 5 Almohadas 90 con funda.



157) 2 Colchones Antiescaras hinchables con Bomba.



158) 11 Mesita de noche melanina cajón puerta.



159) 2 Mesitas Auxiliares de cama.



160) 11 Armarios dormitorio con 2 cajones y dos.



161) 11 Sillón con brazos de madera tapiz de polipiel.



162) 6 Perchas Madera Habitación de pared.



163) 6 Cortina Stor enrollable Miami 185x160.



164) 11 Juego de sábanas de 190x190.

165) 11 Colcha de verano cubre cama.

166) 11 Manta de invierno.

BAÑOS RESIDENCIA DE MAYORES.

167) 5 Repisas Toallero Acero Inoxidable.



168) 5 Barras de Acero Inoxidable Toallero.



169) 10 Perchas de baño acero inoxidable.



170) 5 Papelera pedal acero inoxidable 12L.



171) 11 Toallas de ducha.

172) 11 Toallas de Lavabo.

SALA DE ESTAR RESIDENCIA DE MAYORES

173) 11 Sillones orejeros tapizados en polipiel.

174) 2 Mesas madera redonda de 90.

175) 3 Cortinas Stor enrollable MIAMI 185X160.



176) 1 Sofá tapizado polipiel de 3 plazas.



177) 1 Televisor de 50 LED con soporte pared.



178) 1 Armario Estantería de 4 Estantes MELAMIN.



VARIOS RESIDENCIA DE MAYORES.

179) 7 Rótulos Señalizadores.

180) 1 Grúa Eléctrica Mixta.



181) 1 Silla de Baño con Respaldo.



182) 8 Silla con Brazos Aluminio para el patio.



183) 2 Mesas aluminio 80x80 para el patio.

